



## Demonstração Webside Sistemas

# WebPosto PDV

Operação de caixa simples e ágil.



- Integração carteiras digitais (PIX, AME, MERCADO PAGO, PICPAY);
- Pré-pago e troco em vale;
- Troca de turno sem parar abastecimentos;
- Emissão NFe de clientes e uso e consumo e despesas;
- Integração TEF e Automação de Bombas;
- Conferência Automática de cartões por EDI na retaguarda;
- Integração com cofre inteligente;
- Recebimento de clientes direto no PDV;
- Integração para notas de serviço (NFS-e);
- Integração INFORLUB e CHECKAPP;
- Unifica e divide abastecimentos;
- Cashback e gestão de fidelidade;
- Lançamento de outras receitas, vale funcionário, empréstimo cliente, calculadora carta frete, cheque troco, troca de valores, ordem de pagamento.
- PDV conveniência, restaurantes, comandas, mesa e troca de óleo.

# WebPosto PAY

Caixa móvel / TEF sem fio

**Flexibilidade, mobilidade, agilidade e segurança. Tudo que sua pista precisa para acelerar o atendimento e a conferência de caixa.**

- Baixa automática de abastecimentos e produtos já identificando a bandeira do cartão e autorização da venda.
- Emissão do cupom fiscal identificando o cliente;
- Emissão de notas à prazo com assinatura digital;
- Emissão de sangria e suprimento direto pela máquina;
- Integrada com várias adquirentes (Rede, Pagseguro, Safra, Cielo, Getnet, Stone, entre outras).



# Auto Atendimento

**Automatização, flexibilidade, agilidade e segurança.**

Agiliza e automatiza o recebimento. O consumidor poderá realizar o pagamento e inserir produtos na sua compra sem apoio de um operador de caixa, evitando filas e auxiliando no fluxo da loja ou restaurante.



# WebPosto MOBILE

App Mobile Gerencial

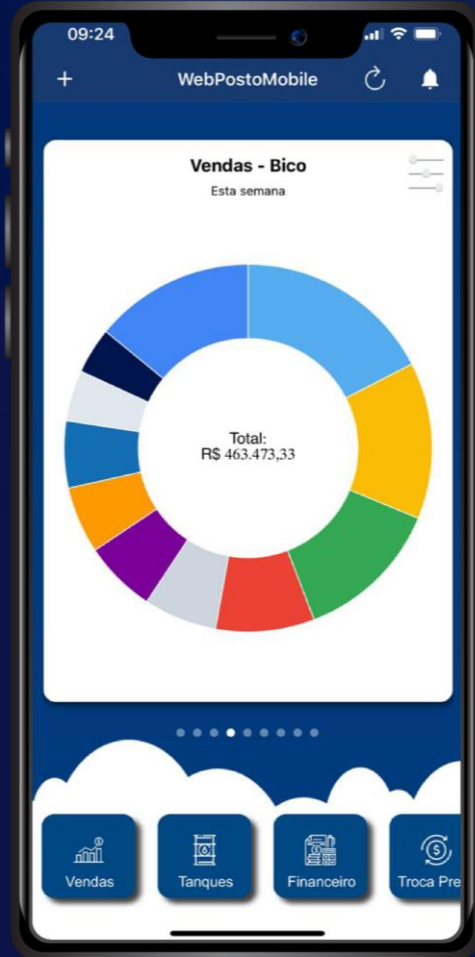

Controle gerencial na palma da mão, os melhores indicadores para seu Posto de Combustível e agregados.

- Dashboard (*gráficos*) personalizável no APP.
- Tanques em tempo real com custo de últimas notas (*integrado com medidor de tanque*).
- Comparativo de vendas, lucros e volume;
- Acesso ao financeiro, contas a pagar e receber;
- Troca de preços de combustíveis e produtos;
- Controle de consumo de clientes, limites e saldos.
- Informações de custos de produtos, notas e fornecedores.
- Liberação remota de bloqueios no PDV como descontos, aferição, clientes, cancelamentos e etc.

# Função Gerente Eletrônico

*Notificação e aviso de funções pré-definidas.*

**Notificações e lembretes no smartphone, Retaguarda gerencial e smartwatch podendo definir o horário. Avisa quando:**

- Realizar aferições em bombas;
- Troca preço de produtos e combustíveis;
- Inatividade de LMC;
- Falta de conferência de caixa;
- Informação do fechamento do turno;
- Estoque baixo de produtos e aumento de estoque de combustíveis e saldo dos tanques.
- Contas a pagar do dia;
- Disponibilidade de notas fiscais para entrada no estoque;
- Faturamento de clientes entre outros;



# WebFrota

Controle de frota completa para o seu cliente.

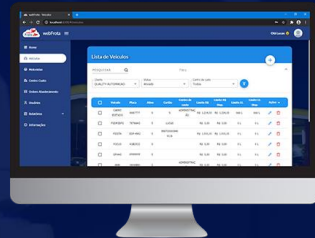
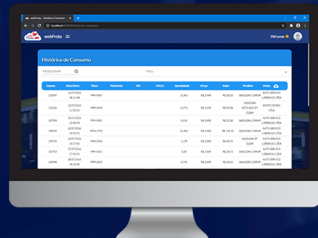
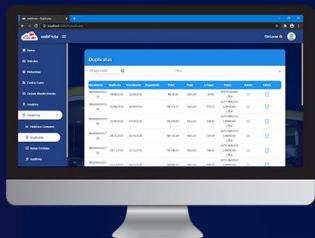

**Atenda grandes frotas,** reduza custos operacionais, agilize a comunicação com seu cliente e dê autonomia para que o gestor de frota controle todo o processo.

- Acesso facilitado através de uma página web;
- Poderá ser consultado o faturamento, duplicatas, relatórios, boleto, NFC-e, Sat, NF-e;
- Liberdade para que o cliente gerencie motoristas, limites, veículos, setores e informações de sua frota.
- Assinatura de notas a prazo através de biometria, aplicativo WebPosto Abastece ou senha.

# DashBoard *(gráficos personalizáveis)*

*Indicadores precisos em tempo real.*

Não pode faltar na sua empresa informações bem apuradas e em tempo real.

Possível personalizar os mais diversos card's com informações precisas de diversas formas, períodos, tipos de apurações. Pode-se facilmente criar destaques para diferentes processos e deixar salvo para seu usuário.

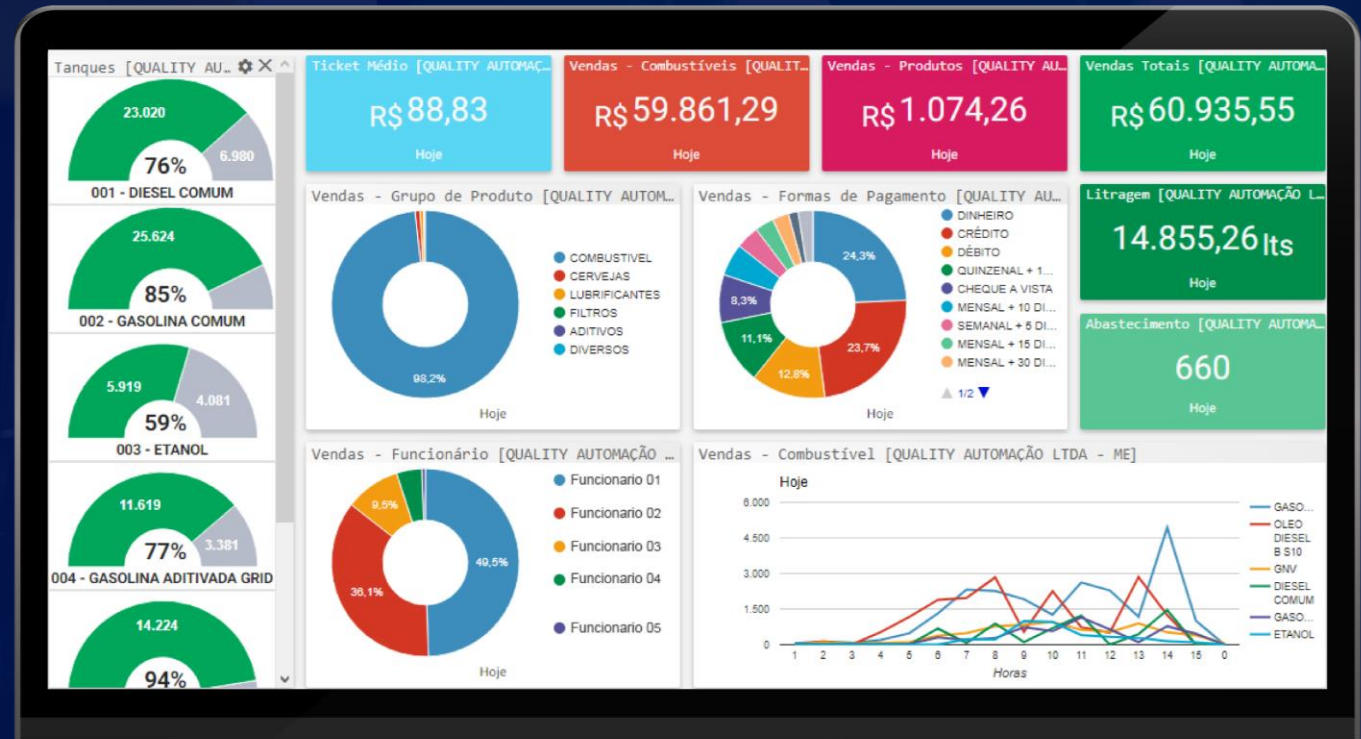

# Power BI (análise de negócio)

lâminas personalizadas por cliente

Facilitar a apuração, resultados otimizados e de fácil acesso, podendo ser personalizado por cliente.

O Power BI é um serviço de análise de negócios com objetivo de fornecer visualizações interativas e recursos de business intelligence com uma interface simples para que os usuários finais criem os seus relatórios e dashboards.

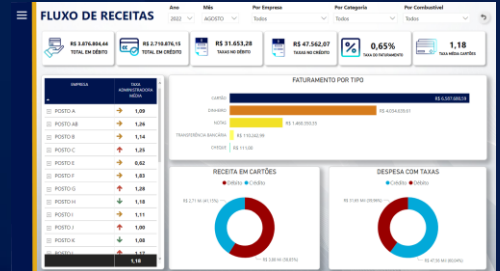

# Portal Contábil

Portal de acesso para o contador

**Autonomia para sua contabilidade.**

O contador terá acesso aos seus arquivos fiscais, xml e relatórios, podendo consultar e baixar quando for necessário.

**Portal Contábil**  
Quality Automação

Home

- Administração
- Arquivos Fiscais
  - SPED Fiscal
  - SPED Contribuições
  - SIMP
  - SCANC
  - GIA
- Documentos
- Relatórios
- Operação CFOP

**Dashboard**

Rede REDE WEBSITE SISTEMAS

Filial WEBSITE CONSULTORIA E SISTEMAS

CONTADOR WE...  
Conta Admin

**Informações**

Rede REDE WEBSITE SISTEMAS

Filial WEBSITE CONSULTORIA E SISTEMAS

**Empresas**

CNPJ: 35.277.090/0001-47 - RazãoSocial: WEBSITE CONSULTORIA E SISTEMAS - Rede: REDE WEBSITE SISTEMAS

**Colaboradores**

- DEMO WEBSITE
- CONTADOR WEBSITE

**Arquivos Gerados**

Pesquisa de arquivos gerados por filial.

Nenhum arquivo gerado

Quality Automação Ltda. Versão: 22.8.1

# Faturamento Simplificado

Facilite o processo, diminua o trabalho.

Faturamento Simplificado

Título Duplicata NFe

Data Data Inicial 25/06/2021 Cliente   Marcar Todos

Vencimento Data Final 25/07/2021 Grupo Clientes Nenhum  Sempre Carregar Detalhes Consultar Avançar Sefaz Alterar Prazo para Selecionados Alterar Vencimento para Selecionados

Filiais AUTO POSTO TERRA MINI Consultar Operações Operações sobre Detalhes

Arraste um cabeçalho da coluna aqui para agrupar por essa coluna

| Prazo  | Cod.   | Cliente                               | Títulos | Fechamento | Vencimento | Valor    |
|--|--------|---------------------------------------|---------|------------|------------|----------|
| <input type="checkbox"/> QUINZENAL + 05 DIAS | 000065 | ACF MG EMPREENDIMENTOS E PARTICIPACO  | 9       | 16/07/2021 | 20/07/2021 | R\$ 3.71 |
| <input type="checkbox"/> QUINZENAL + 05 DIAS | 000051 | AMI SERVICOS AUXILIARES DE TRANSPORTE | 2       | 16/07/2021 | 20/07/2021 | R\$ 1.64 |
| <input type="checkbox"/> QUINZENAL + 05 DIAS | 000019 | ANANDA METAIS LTDA                    | 3       | 16/07/2021 | 20/07/2021 | R\$ 44   |
| <input type="checkbox"/> QUINZENAL + 05 DIAS | 000088 | ANDRE JUNIOR CARDOSO IGNACIO          | 5       | 16/07/2021 | 20/07/2021 | R\$ 1.07 |
| <input type="checkbox"/> QUINZENAL + 05 DIAS | 000094 | BENONINO ANTONIO DE OLIVEIRA FILHO    | 1       | 16/07/2021 | 20/07/2021 | R\$ 15   |
| <input type="checkbox"/> QUINZENAL + 05 DIAS | 000033 | CCP - COMPANHIA DE CONSTRUCOES, PAVIN | 10      | 16/07/2021 | 20/07/2021 | R\$ 3.05 |
| <input type="checkbox"/> QUINZENAL + 05 DIAS | 000085 | COMARO ENGENHARIA LTDA                | 7       | 16/07/2021 | 20/07/2021 | R\$ 2.16 |
| <input type="checkbox"/> QUINZENAL + 05 DIAS | 000093 | DOBLO CONSTRUTORA E INCORPORADORA I   | 2       | 16/07/2021 | 20/07/2021 | R\$ 59   |
| <input type="checkbox"/> QUINZENAL + 05 DIAS | 000046 | ENGETAL ENGENHARIA E CONSTRUCOES LTD  | 1       | 16/07/2021 | 20/07/2021 | R\$ 23   |
| <input type="checkbox"/> QUINZENAL + 05 DIAS | 000038 | EXPRESSO MAZZAROPI TRANSPORTE E LOGI  | 6       | 16/07/2021 | 20/07/2021 | R\$ 9.36 |
| <input type="checkbox"/> QUINZENAL + 05 DIAS | 000078 | FERNANDES ENGENHARIA PISO PRONTO EIR  | 2       | 16/07/2021 | 20/07/2021 | R\$ 43   |
| <input type="checkbox"/> QUINZENAL + 05 DIAS | 000043 | HOBAS TERRAPLENAGEM E PAVIMENTACAO    | 2       | 16/07/2021 | 20/07/2021 | R\$ 47   |
| <input type="checkbox"/> QUINZENAL + 05 DIAS | 000087 | INOVACAO SOLUCOES LOGISTICA EIRELI    | 9       | 16/07/2021 | 20/07/2021 | R\$ 2.21 |
| <input type="checkbox"/> QUINZENAL + 05 DIAS | 000017 | LOC FACIL LOCACAO E COMERCIO DE MAQU  | 5       | 16/07/2021 | 20/07/2021 | R\$ 1.47 |
| <input type="checkbox"/> QUINZENAL + 05 DIAS | 000015 | MARIA MADALENA PACHECO MARCELINO      | 9       | 16/07/2021 | 20/07/2021 | R\$ 1.85 |
| <input type="checkbox"/> QUINZENAL + 05 DIAS | 000061 | NASHA INDUSTRIA E COMERCIO LTDA       | 1       | 16/07/2021 | 20/07/2021 | R\$ 20   |
| <input type="checkbox"/> QUINZENAL + 05 DIAS | 000044 | PAVIDEZ ENGENHARIA LTDA               | 5       | 16/07/2021 | 20/07/2021 | R\$ 1.30 |
| <input type="checkbox"/> QUINZENAL + 05 DIAS | 000090 | POTENCIA ENGENHARIA EIRELI            | 1       | 16/07/2021 | 20/07/2021 | R\$ 16   |
| <input type="checkbox"/> QUINZENAL + 05 DIAS | 000014 | RECICLAGEM SANTA MARIA EIRELI         | 5       | 16/07/2021 | 20/07/2021 | R\$ 4.79 |

Arraste um cabeçalho da coluna aqui para agrupar por essa coluna

| Cupom                          | Movimento  | Vencimento | Valor     |
|--------------------------------|------------|------------|-----------|
| <input type="checkbox"/> 72504 | 13/07/2021 | 20/07/2021 | R\$ 371,3 |
| <input type="checkbox"/> 72514 | 13/07/2021 | 20/07/2021 | R\$ 250,9 |
| <input type="checkbox"/> 72614 | 14/07/2021 | 20/07/2021 | R\$ 443,1 |
| <input type="checkbox"/> 72657 | 14/07/2021 | 20/07/2021 | R\$ 957,8 |
| <input type="checkbox"/> 72700 | 14/07/2021 | 20/07/2021 | R\$ 123,7 |
| <input type="checkbox"/>       | 14/07/2021 | 20/07/2021 | R\$ 50,0  |
| <input type="checkbox"/> 72795 | 15/07/2021 | 20/07/2021 | R\$ 621,7 |
| <input type="checkbox"/> 72813 | 15/07/2021 | 20/07/2021 | R\$ 700,1 |
| <input type="checkbox"/> 72827 | 15/07/2021 | 20/07/2021 | R\$ 200,1 |

Em Aberto Próximo do Fechamento Fechado

Títulos: 0 Total Selecionado: R\$ 0.00

Reduza o trabalho com clientes a prazo.

- Faça o faturamento completo em 3 passos simples.
- Envio automático de boleto, NF-e e relatórios.
- Promissória digital para evitar scanear todos os documentos.
- Integração com arquivo de cobrança para baixa automática de notas pagas.

# Conciliação de Cartões

Conciliação de Cartão

Filtros

Tipo de Filtro

- Data de Bom Para
- Data de Movimento
- Intervalo do Caixa

Data Inicial: 20/07/2021

Data Final: 20/07/2021

Administradora: [vazio]

POS: [vazio]

Consultar

Marcar Todos

Exibir registros sem EDI

Exibir apenas registros com divergência

Conciliação

- \*Divergência entre dados
- \*Remessa gerada
- \*Dados da administradora
- \*Dados conciliados

Importação Manual

Conciliar Selecionados

Desconciliar Selecionados

| Cartão                   |                |                       |            |          |            |            |          | Conciliação EDI |                                     |           |                      |            |         |               |            |            |       |
|--------------------------|----------------|-----------------------|------------|----------|------------|------------|----------|-----------------|-------------------------------------|-----------|----------------------|------------|---------|---------------|------------|------------|-------|
| Autoriz./Nsu             | Administradora | Movimento             | Tur.       | Bom Para | Valor      | Taxa       | Taxa Anl | Autoriz./Nsu    | Administradora                      | Movimento | Hora                 | Bom Para   | Valor   | Valor Líquido | Taxa       |            |       |
| <input type="checkbox"/> | 009275         | VISA CREDITO - CIELO  | 17/07/2021 | 2º       | 16/08/2021 | R\$ 40,00  | %1,30    | %0,00           | <input checked="" type="checkbox"/> | 009275    | VISA CREDITO - CIELO | 17/07/2021 | 16:19:3 | 20/07/2021    | R\$ 40,00  | R\$ 39,07  | %2,32 |
| <input type="checkbox"/> | 685581         | VISA CREDITO - CIELO  | 17/07/2021 | 2º       | 16/08/2021 | R\$ 100,00 | %1,30    | %0,00           | <input checked="" type="checkbox"/> | 685581    | VISA CREDITO - CIELO | 17/07/2021 | 17:58:5 | 20/07/2021    | R\$ 100,00 | R\$ 97,68  | %2,32 |
| <input type="checkbox"/> | 991083         | VISA CREDITO - CIELO  | 17/07/2021 | 2º       | 16/08/2021 | R\$ 45,44  | %1,30    | %0,00           | <input checked="" type="checkbox"/> | 991083    | VISA CREDITO - CIELO | 17/07/2021 | 20:53:2 | 20/07/2021    | R\$ 45,44  | R\$ 44,39  | %2,32 |
| <input type="checkbox"/> | 005514         | VISA CREDITO - CIELO  | 17/07/2021 | 2º       | 16/08/2021 | R\$ 40,00  | %1,30    | %0,00           | <input checked="" type="checkbox"/> | 005514    | VISA CREDITO - CIELO | 17/07/2021 | 20:58:3 | 20/07/2021    | R\$ 40,00  | R\$ 39,07  | %2,32 |
| <input type="checkbox"/> | 071924         | VISA CREDITO - CIELO  | 17/07/2021 | 2º       | 16/08/2021 | R\$ 196,07 | %1,30    | %0,00           | <input checked="" type="checkbox"/> | 071924    | VISA CREDITO - CIELO | 17/07/2021 | 21:23:5 | 20/07/2021    | R\$ 196,07 | R\$ 191,52 | %2,32 |
| <input type="checkbox"/> | 006050         | MASTER CREDITO - CIEL | 17/07/2021 | 2º       | 16/08/2021 | R\$ 30,00  | %1,30    | %0,00           | <input checked="" type="checkbox"/> | 006050    | MASTER CREDITO - C   | 17/07/2021 | 14:49:5 | 20/07/2021    | R\$ 30,00  | R\$ 29,30  | %2,32 |
| <input type="checkbox"/> | 023063         | MASTER CREDITO - CIEL | 17/07/2021 | 2º       | 16/08/2021 | R\$ 94,05  | %1,30    | %0,00           | <input checked="" type="checkbox"/> | 023063    | MASTER CREDITO - C   | 17/07/2021 | 15:42:4 | 20/07/2021    | R\$ 94,05  | R\$ 91,87  | %2,32 |
| <input type="checkbox"/> | 154899         | MASTER CREDITO - CIEL | 17/07/2021 | 2º       | 16/08/2021 | R\$ 100,00 | %1,30    | %0,00           | <input checked="" type="checkbox"/> | 154899    | MASTER CREDITO - C   | 17/07/2021 | 15:47:2 | 20/07/2021    | R\$ 100,00 | R\$ 97,68  | %2,32 |
| <input type="checkbox"/> | 567794         | MASTER CREDITO - CIEL | 17/07/2021 | 1º       | 16/08/2021 | R\$ 12,02  | %1,30    | %0,00           | <input checked="" type="checkbox"/> | 567794    | MASTER CREDITO - C   | 17/07/2021 | 09:14:1 | 20/07/2021    | R\$ 12,02  | R\$ 11,74  | %2,32 |
| <input type="checkbox"/> | 327814         | VISA DEBITO - CIELO   | 19/07/2021 | 1º       | 20/07/2021 | R\$ 100,00 | %0,80    | %0,00           | <input checked="" type="checkbox"/> | 327814    | VISA DEBITO - CIELO  | 19/07/2021 | 07:43:3 | 20/07/2021    | R\$ 100,00 | R\$ 99,17  | %0,83 |
| <input type="checkbox"/> | 665097         | VISA DEBITO - CIELO   | 19/07/2021 | 2º       | 20/07/2021 | R\$ 150,00 | %0,80    | %0,00           | <input checked="" type="checkbox"/> | 665097    | VISA DEBITO - CIELO  | 19/07/2021 | 18:04:5 | 20/07/2021    | R\$ 150,00 | R\$ 148,76 | %0,83 |
| <input type="checkbox"/> | 765585         | VISA DEBITO - CIELO   | 19/07/2021 | 2º       | 20/07/2021 | R\$ 100,00 | %0,80    | %0,00           | <input checked="" type="checkbox"/> | 765585    | VISA DEBITO - CIELO  | 19/07/2021 | 18:13:0 | 20/07/2021    | R\$ 100,00 | R\$ 99,17  | %0,83 |
| <input type="checkbox"/> | 858634         | ELO DEBITO - CIELO    | 19/07/2021 | 1º       | 20/07/2021 | R\$ 131,01 | %1,62    | %0,00           | <input checked="" type="checkbox"/> | 858634    | ELO DEBITO - CIELO   | 19/07/2021 | 12:47:2 | 20/07/2021    | R\$ 131,01 | R\$ 129,92 | %0,83 |
| <input type="checkbox"/> | 327130         | VISA CREDITO - CIELO  | 19/07/2021 | 2º       | 18/08/2021 | R\$ 80,00  | %1,30    | %0,00           | <input checked="" type="checkbox"/> | 327130    | MASTER DEBITO - CIE  | 19/07/2021 | 18:24:3 | 20/07/2021    | R\$ 80,00  | R\$ 79,34  | %0,83 |
| <input type="checkbox"/> | 144580         | VISA DEBITO - CIELO   | 19/07/2021 | 1º       | 20/07/2021 | R\$ 20,00  | %0,80    | %0,00           | <input checked="" type="checkbox"/> | 144580    | VISA DEBITO - CIELO  | 19/07/2021 | 12:23:0 | 20/07/2021    | R\$ 20,00  | R\$ 19,83  | %0,83 |
| <input type="checkbox"/> | 279265         | VISA DEBITO - CIELO   | 19/07/2021 | 1º       | 20/07/2021 | R\$ 30,00  | %0,80    | %0,00           | <input checked="" type="checkbox"/> | 279265    | VISA DEBITO - CIELO  | 19/07/2021 | 07:57:1 | 20/07/2021    | R\$ 30,00  | R\$ 29,75  | %0,83 |
| <input type="checkbox"/> | 264520         | VISA DEBITO - CIELO   | 19/07/2021 | 2º       | 20/07/2021 | R\$ 30,00  | %0,80    | %0,00           | <input checked="" type="checkbox"/> | 264520    | VISA DEBITO - CIELO  | 19/07/2021 | 17:55:2 | 20/07/2021    | R\$ 30,00  | R\$ 29,75  | %0,83 |
| <input type="checkbox"/> | 267358         | VISA DEBITO - CIELO   | 19/07/2021 | 2º       | 20/07/2021 | R\$ 36,59  | %0,80    | %0,00           | <input checked="" type="checkbox"/> | 267358    | VISA DEBITO - CIELO  | 19/07/2021 | 18:42:3 | 20/07/2021    | R\$ 36,59  | R\$ 36,29  | %0,83 |
| <input type="checkbox"/> | 128135         | VISA CREDITO - CIELO  | 19/07/2021 | 2º       | 18/08/2021 | R\$ 20,00  | %1,30    | %0,00           | <input checked="" type="checkbox"/> | 128135    | MASTER DEBITO - CIE  | 19/07/2021 | 17:33:5 | 20/07/2021    | R\$ 20,00  | R\$ 19,83  | %0,83 |

2.907,07

\$ 2.907,07

ℳ 2.850,02

Total Bruto Selecionado: R\$ 0,00

Total Líquido Selecionado: R\$ 0,00

Gerar Remessa

Salvar

Cancelar

Melhore a confiabilidade da conciliação e diminua o tempo gasto no processo.

Importação automática de arquivo EDI, integrado com várias empresas de conciliação para facilitar sua conferência e garantir o recebimento de seus valores. O sistema já indica quais os cartões estão errados e corrige usando o arquivo disponível.

# Conciliação de conta bancária via OFX

Com a conciliação de contas, o WebPosto indica qual lançamento está incorreto para que possa ser feita a correção, destacando quais acertos deverão ser feitos.

Conciliação de Movimentação Bancária

Data Inicial: 01/09/2020    Conta: POSTO BRAD. CC-44000-0 AG-1865    Consultar    Alterar Centro de Custo    \*Divergência entre dados    Importar Arquivos

Data Final: 15/09/2020    Tipo de Movimentação:  Ambos     Crédito     Débito     Marcar Todos    Alterar Plano de Conta    \*Dados do OFX    Conciliar Selecionados

Exibir todos Movimentos de Conta

| Movimento de Conta       |            |                          |               |         |             |                         |               | Registro OFX |                        |                         |               |          |          |
|--------------------------|------------|--------------------------|---------------|---------|-------------|-------------------------|---------------|--------------|------------------------|-------------------------|---------------|----------|----------|
| Documento                | Descrição  | Valor                    | Tipo          | Data    | Plano Conta | Centro Custo            | Diferença     | Documento    | Descrição              | Valor                   | Tipo          | Data     |          |
| <input type="checkbox"/> |            |                          |               |         |             |                         |               | 878          | PAGTO ELETRON COBRAN   | R\$ 1.049,43            | Débito        | 10/09/20 |          |
| <input type="checkbox"/> |            |                          |               |         |             |                         |               | 879          | PAGTO ELETRON COBRAN   | R\$ 561,67              | Débito        | 10/09/20 |          |
| <input type="checkbox"/> |            |                          |               |         |             |                         |               | 880          | PAGTO ELETRON COBRAN   | R\$ 547,29              | Débito        | 10/09/20 |          |
| <input type="checkbox"/> |            |                          |               |         |             |                         |               | 4408185      | PREVIA ENCG C GARANTII | R\$ 6.249,07            | Débito        | 02/09/20 |          |
| <input type="checkbox"/> |            |                          |               |         |             |                         |               | 4408185      | PREVIA ENCG C GARANTII | R\$ 6.639,54            | Débito        | 02/09/20 |          |
| <input type="checkbox"/> |            |                          |               |         |             |                         |               | 4408185      | PREVIA ENCG C GARANTII | R\$ 7.037,80            | Débito        | 02/09/20 |          |
| <input type="checkbox"/> |            |                          |               |         |             |                         |               | 4408185      | PREVIA ENCG C GARANTII | R\$ 7.408,00            | Débito        | 02/09/20 |          |
| <input type="checkbox"/> |            |                          |               |         |             |                         |               | 9044000      | LIQUIDACAO DE COBRAN   | R\$ 7.722,06            | Crédito       | 01/09/20 |          |
| <input type="checkbox"/> | 000551     | REC REM 000551 CAR SOI   | R\$ 389,04    | Crédito | 01/09/2020  | 1.01.03 - RECEBIMENTC   | PISTA         | R\$ 0,00     | 237201                 | RECEBIMENTO FORNECED    | R\$ 389,04    | Crédito  | 01/09/20 |
| <input type="checkbox"/> | 9044000    | 02 BAIXA BOL. DECURSO    | R\$ 13,00     | Débito  | 01/09/2020  | 2.03.04.006 - D06 - TAF | PISTA         | R\$ 0,00     | 9044000                | TARIFA AUTORIZ COBRAN   | R\$ 13,00     | Débito   | 01/09/20 |
| <input type="checkbox"/> | 217606/001 | Ref Nf:000217606 - PETRC | R\$ 402,80    | Débito  | 01/09/2020  | 2.01.02 - PRODUTOS      | TROCA DE OLEO | R\$ 0,00     | 900                    | PAGTO ELETRON COBRAN    | R\$ 402,80    | Débito   | 01/09/20 |
| <input type="checkbox"/> | 3617       | PAGT. REF. RESCISAO DE   | R\$ 380,00    | Débito  | 01/09/2020  | 2.03.01.019 - A19 - SIS | PISTA         | R\$ 0,00     | 901                    | PAGTO ELETRON COBRAN    | R\$ 380,00    | Débito   | 01/09/20 |
| <input type="checkbox"/> | 3626       | PAGT. REF. RESCISAO DE   | R\$ 380,00    | Débito  | 01/09/2020  | 2.03.01.019 - A19 - SIS | PISTA         | R\$ 0,00     | 902                    | PAGTO ELETRON COBRAN    | R\$ 380,00    | Débito   | 01/09/20 |
| <input type="checkbox"/> | 3628       | PAGT. REF. RESCISAO DE   | R\$ 380,00    | Débito  | 01/09/2020  | 2.03.01.019 - A19 - SIS | PISTA         | R\$ 0,00     | 903                    | PAGTO ELETRON COBRAN    | R\$ 380,00    | Débito   | 01/09/20 |
| <input type="checkbox"/> | 8556769    | PAG ADIANTAMENTO - PE    | R\$ 34.357,50 | Débito  | 01/09/2020  | 2.01.01 - COMBUSTIVEL   | PISTA         | R\$ 0,00     | 8556769                | TED DIF.TITUL.CC H.BANK | R\$ 34.357,50 | Débito   | 01/09/20 |
| <input type="checkbox"/> | 72672      | REF. SERV. HIDRANTE EST  | R\$ 1.700,00  | Débito  | 01/09/2020  | 2.03.06.003 - F03 - MAI | IMOVEL        | R\$ 0,00     | 8768593                | TED DIF.TITUL.CC H.BANK | R\$ 1.700,00  | Débito   | 01/09/20 |

Arraste um cabeçalho da coluna aqui para agrupar por essa coluna

Total Selecionado: R\$ 0,00    Salvar    Cancelar



**imendes**  
INOVAÇÃO TRIBUTÁRIA

**ame**

**Sled**

**PicPay**

SOLUÇÕES DE PAGAMENTO

**mercado pago**

**pix**



COFRES

**Perto**

**penta**  
SOLUÇÕES EM AUTOMAÇÃO

**BRINKS**

**MARKA.MK**  
INTELIGÊNCIA EM VENDAS E FIDELIZAÇÃO

**CLUBGAS**

**PostoAki**

**XODÓ APP**

**club petro**

**Meu Posto**

**Gaspass CLUB**

**Meu Posto**

**PREMIUMIA**  
PETROBRAS

**Wayne**  
FUELING SYSTEMS

**EZTech**

AUTOMAÇÃO

**HIRO**  
Automação para postos

**VWTECH**  
TECNOLOGIA



MEDIDOR

**TELEMED 5 ANOS**

**EZTech**

**GOfit**

**Ticket Log**  
uma marca Edeved

**THOMSON REUTERS**

**inforlub System**

**scannotech**

**APRIX**

OUTRAS

**CAIXA**  
Pagamentos

**stone**

**pagseguro UOL**

**cielo**

**Getnet**

**rede**

**Safrapay**

**UNICAF-MAX**

**med&test**  
EQUIPAMENTOS & SERVIÇOS

**VEEDER-ROOT**

**EXCELbr**

**MEDLIQ**

**NKL**

**RSP**

DISTRIBUIDORA

**obasteece**  
**ai**

**BR**

**Ipiranga**

**pró-frotas**

**KAVANTAGENS**

**BOX**

**Shell Select**

**PARCEIROS**

**Gertec**

**minaspetro**

**BrasilPostos**  
Completo. Confiável. Relevante.

**Fecombustíveis**  
Federação Nacional do Comércio de Combustíveis e de Lubrificantes

**SINDIPOSTOS ES**

CONCILIADORA

**conciliadora**

**equals**

**Trusion**

**boavista**

**bematech**

**EXPOPOSTOS & CONVENIÊNCIA 2022**  
20 ANOS

**SiTef**  
Solução Inteligente

TEF

**auttar**

**25 ANOS CAPTA tecnologia**

**PayGo**

# Gestão Fiscal

Controle, segurança e facilidade.



S@T

MFe



- Mapa de resumo de combustíveis
- LMC (Livro de Mov. de Combustíveis)
- Livro registro de apuração ICMS
- Livro registro de entrada
- Livro registro de saída
- Livro de inventário contábil



Gera arquivos fiscais com envio automático para contabilidade:

The screenshot shows a dialog box titled "Enviar Documentos" with the following fields and options:

- Data Inicial:** 01/06/2021
- Data Final:** 30/06/2021
- Agrupar por Dia
- Documentos a Enviar:**
  - Nota Saída
  - Nota Entrada
  - Nfce
  - Sat
  - Nota Saída - DANFe
  - Nota Entrada - DANFe
  - CTe
  - Nota Serviço
- Situação Documento:**
  - Autorizada
  - Cancelada
  - Denegada
  - Contingência
- Enviar Para...:**
  - Si mesmo
  - Contabilidade
- Modo de Geração:**
  - Enviar por e-mail.
  - Download

Buttons:

# Gerenciamento



- Fluxo de Caixa
- Demonstrativo de Resultado (DRE)
- Emissão e Remessa de boletos

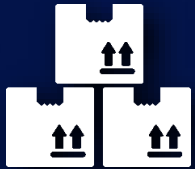

- Reposição de produtos
- Posição de Estoque
- Inventário com coletor de dados



- Backup automático
- Autorização de acesso
- Permissão por usuário



- Faturamento centralizado
- Relatórios configuráveis
- Plano de Contas personalizado.



- Auditoria de registros
- Cadastro centralizado
- Multi-filial



**WebSide**  
sistemas

[www.websidesistemas.com.br](http://www.websidesistemas.com.br)

Contato Comercial: (11) 9 8893-4345  
E-mail: [comercial@websidesistemas.com.br](mailto:comercial@websidesistemas.com.br)

WebSide Consultoria e Sistemas Ltda  
Filial 01: Av. Getúlio Vargas, 775 - Sala 3, Araxá/MG, Cep 38.183-192  
Filial 02: Av Gal Ataliba Leonel, 2355 – Sala 3, Carandiru/SP - Cep: 02.033-010